2001

Apr

28 skivinspelning Radiotjänst Händer i Sverige (1) Arne Wilhelmsson, Ulf Karlströmer

BS, Arne Wilhelmsson, Ulf Karlströmer

Vad händer när man försöker angöra en brygga? Det kan bli trubbel. Och vad händer om man bott vid en landsväg i hela sitt liv? Man kanske längtar till Italien. Att Tamborito i Panama skulle tråna efter Värmland är dock föga troligt. Däremot kan den som följer någon bortåt vägen hamna på Södermalm och den som dansar till Horgalåten drabbas av trasiga skor.

Denna säregna och mångfacetterade miljö har några svenska komponister musiksatt. Och andra har gjort sina tolkningar. Det är sånt som händer. I Sverige.

händer [i sverige]

ack, värmeland [trad.]
somliga går med trasiga skor [cornelis wreeswijk]
följ mig bortåt vägen [povel ramel]
trubbel [olle adolphsson]
att angöra en brygga [lars färnlöf]
tamborito i panama [evert taube]
södermalm [thore svanerud]
längtan till italien [birger sjöberg]
horgalåten [trad.]
jag har bott vid en landsväg [alvar kraft]

piano [bengt sahlberg]
bas [arne wilhelmsson]
trummor [ulf karlströmer]

teknik & produktion [ulf östling]
layout [per ulfsson falkner]
inspelad i sveriges radio studio 4 [28 april 2001]

2002

Febr
3 Ekebyhovs slott, Arne Wilhelmsson, Ulf Karlströmer

Mars
23-24 Skivinspelning Radiotjänst Händer (2) Arne Wilhelmsson. Ulf Karlströmer
26 Gunnar Nerell 60-år, Läkarsällskapet, Arne Wilhelmsson, Ulf Karlströmer

Aug
10 Dop Pontus Söderberg på Tranholmen

Sept
22 Dop Britta Norrby, Lovö kyrka

2003

Juni

30 Lars-Johans och Britt-Maries bröllop i Värmdö kyrka.

Aug
30 Hasselbacken, Christina och Michaels (Söderberg) bröllop.

2004
Apr
3-4 Inspelning av barnskiva Radiotjänst, Nicke Wöhrmann, Calle Lundborg, Lasse Eriksson, Arne Wilhelmsson, Ulf Karlströmer

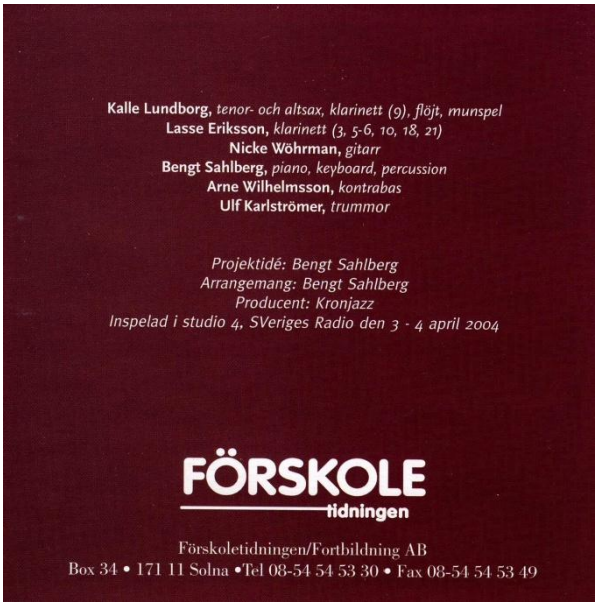

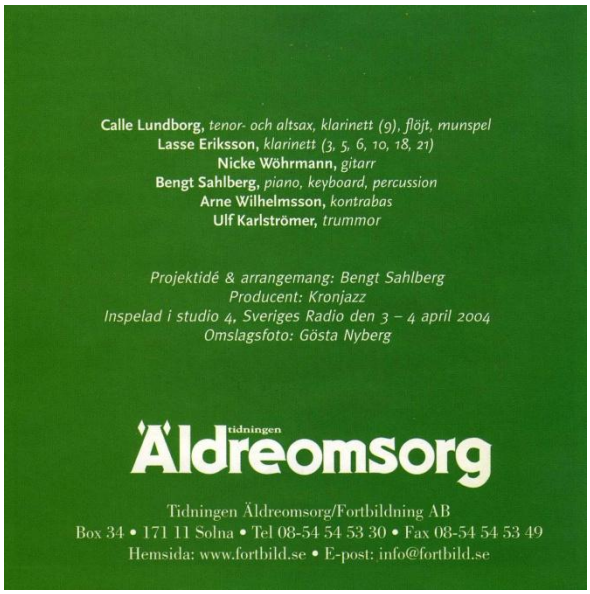

Aug
14 Ulf Karlströmer, Lars-Johan Norrby (släktfest)

Nov

18 Pensionärsför. Kungsholmen, Lasse Eriksson, Arne Wilhelmsson, Hasse Lindskog, Torgny Nilsson (1000)
27 Dop Clara Söderberg i Förlösa kyrka utanför Kalmar.

Dec
8 70-årsfest Ekerö hembygdsgård, Lasse Eriksson, Nicke Wöhrmann, Pelle Karlsson, Hasse Lindskog

Hasse Lindskog, Nicke Wöhrmann, Lasse Eriksson, Pelle Karlsson (skymd), BS

2005
Juni
11-12 Inspelning jul-CD på Sveriges Radio, Nicke Wöhrmann, Arne Wilhelmsson, Ulf Karlströmer

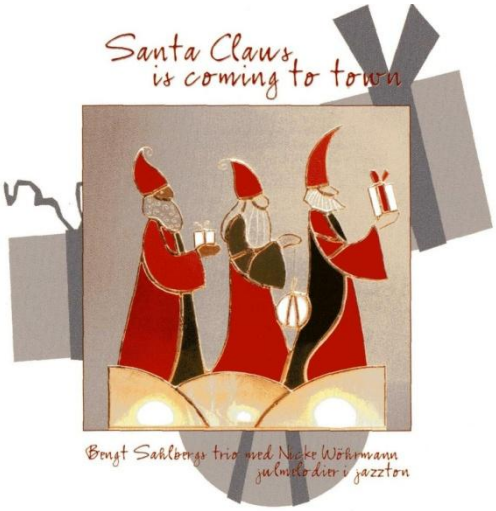

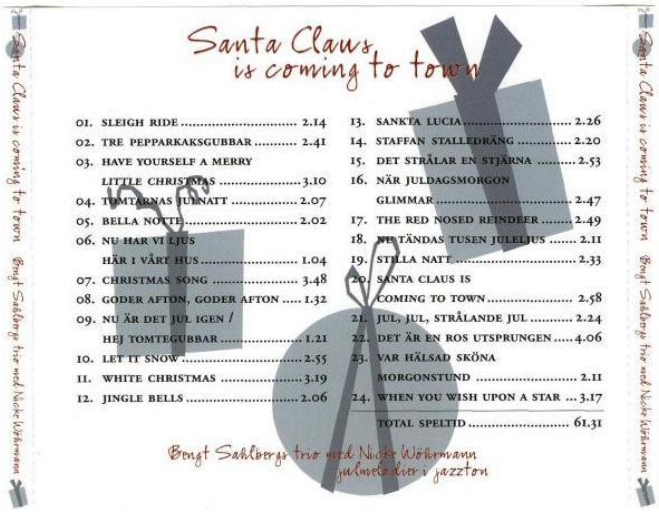

Nov
10 Soaré på Idunsällskapet med Lars-Johan Norrby

Program vid *Musikaliskt Divertissemang* i Sällskapet IDUN

Tors 10 november 2005, kl 18.30, Sällskapet, Arsenalsgatan 7

1. Janos Solyom & Staffan Scheja, à quatre mains, Claes Wirsén, recitation, *Lejonjakten*, melodram, av Ch. Kölling (ca 8min)
2. Sven-Erik Alexandersson (tenor) & Lars Blom (piano), musik av medlemmar i Bernadotte-familjen (ca 8 min)
3. Bengt Sahlberg (piano) & Lars-Johan Norrby (kontrabas), två jazznummer (ca 8 min)
4. Wille Sundling (fiol) & Janos Solyom, *Ziegeunermusik* (ca 8 min)
5. Erik Saedén (bas) & Thomas Schuback (piano), två sånger av W. Peterson-Berger till text av E.A. Karlfeldt (ca 8 min)
6. Janos Solyom & Staffan Scheja, à quatre mains, ur Johannes Brahms *Ungerska danser*, (ca 12 min)

Presentatör: Lars-Johan Norrby (ca 8 min)

Planerad programtid 60 minuter

VARMT TACK

Bengt Sahlberg

SÄLLSKAPET IDUN

Jan-Ove Kulhan

2006

Jan
8 Lasse Erikssons 70-årsfest, Hasse Karlsson, Lasse Burman, Lasse Eriksson

Aug
17 Ulf Karlströmers 70-årsfest på Läkarförbundet, Nicke Wöhrmann, Arne Wilhelmsson, Ronnie Gardiner, Lars-Johan Norrby, Ulf Östling, Ulf Karlströmer

Sept
15 Gull Sahlbergs begravning i Ekerö kyrka.
16 Annas (Gunilla Karlströmers dotters) bröllop på Kristinehofs Malmgård. Lars-Johan Norrby, Ulf Karlströmer

2007

Mars
22 Börje Dahls 75-årsfest på Wennergren Center, Nicke Wöhrmann, Arne Wilhelmsson, Ulf Karlströmer

Apr
27 50-årsfest på Läkarförbundet, Villagatan, Nicke Wöhrmann, Arne Wilhelmsson, Ulf Karlströmer

2008

Sept
20 Församlingssalen Stora Essingen, Agneta Bauman, Lasse Eriksson, Pelle Karlsson, Ralph Fernlund

30 Invigning restauration av Norra Reals orgel

Stockholm i dag

MUSIK

118-årig orgel i Norra real återinvigs med konsert med dirigenten Mats Liljefors, organisten Mathias Kjellberg, skolkören och pianisten Bengt Sahlberg. 18.00, Norra real, Roslagsgatan 1. Fri entré.

BARN OCH UNGDOM

Teknorama Experimentstationer kring naturvetenskap och teknik. 10–17, Tekniska museet, Museivägen 7. 0–70 kr.

Gubben och Blomman Familjeteater, lämplig från fem år. 10.00, Pygmé-

SvD 30 september 2008

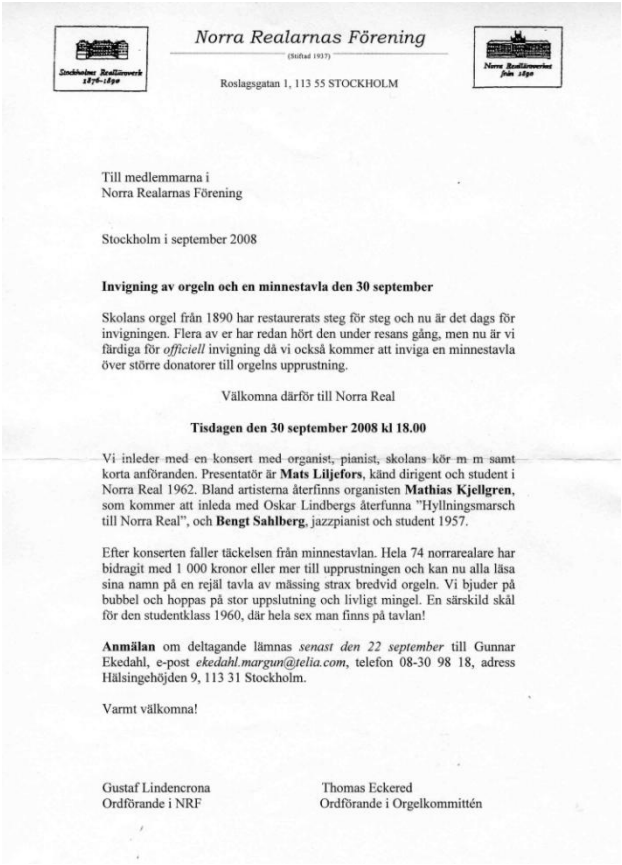

Norra Realarnas Förening

(Stiftad 1937)

Roslagsgatan 1, 113 55 STOCKHOLM

Till medlemmarna i
Norra Realarnas Förening

Stockholm i september 2008

Invigning av orgeln och en minnestavla den 30 september

Skolans orgel från 1890 har restaurerats steg för steg och nu är det dags för invigningen. Flera av er har redan hört den under resans gång, men nu är vi färdiga för *officiell* invigning då vi också kommer att inviga en minnestavla över större donatorer till orgelns upprustning.

Välkomna därför till Norra Real

Tisdagen den 30 september 2008 kl 18.00

Vi inleder med en konsert med organist, pianist, skolans kör m m samt korta anföranden. Presentatör är **Mats Liljefors**, känd dirigent och student i Norra Real 1962. Bland artisterna återfinns organisten **Mathias Kjellgren**, som kommer att inleda med Oskar Lindbergs återfunna "Hyllningsmarsch till Norra Real", och **Bengt Sahlberg**, jazzpianist och student 1957.

Efter konserten faller täckelsen från minnestavlan. Hela 74 norrarealare har bidragit med 1 000 kronor eller mer till upprustningen och kan nu alla läsa sina namn på en rejäl tavla av mässing strax bredvid orgeln. Vi bjuder på bubbel och hoppas på stor uppslutning och livligt mingel. En särskild skål för den studentklass 1960, där hela sex man finns på tavlan!

Anmälan om deltagande lämnas *senast den 22 september* till Gunnar Ekedahl, e-post *ekedahl.margun@telia.com*, telefon 08-30 98 18, adress Hälsingehöjden 9, 113 31 Stockholm.

Varmt välkomna!

Gustaf Lindencrona
Ordförande i NRF

Thomas Eckered
Ordförande i Orgelkommittén

Nov
6 Idun musiksoaré, uruppförande av Bossa Nova Idunesia med Lars-Johan Norrby (kontrabas) och Ulf Karlströmer (slagverk)

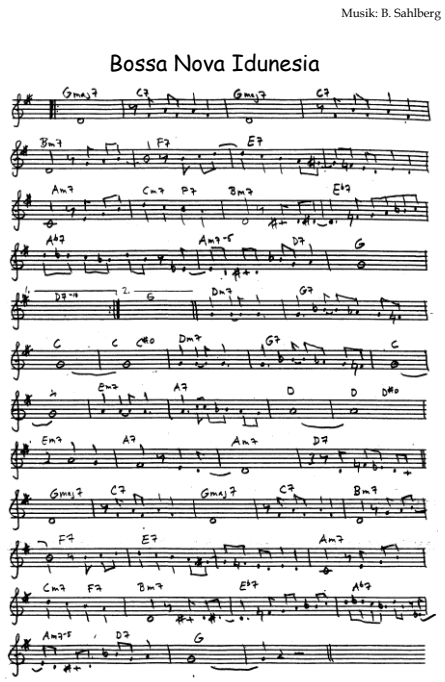

2009

Mars

10 Stockholms-Gillets Midvintergille 2009 i Norra Real

Stockholms-Gillet

Gille-Tidender Årgång 14 Nummer 1 2009

Välkomna till Norra Real!

Stockholmsgillets

Midvintergille 2009

äger rum tisdagen den 10 mars kl 17.30

Årets Midvintergille äger rum i aulan på **Norra Real**, ett av de klassiska Stockholmslläroverken, som nu är en eftersökt gymnasieskola med spetsinriktning i matematik.

Skolan, med gamla anor, håller sedan 1890 till i den för stockholmare välkända – och kulturmärkta – tegelbyggnaden vid Jarlaplan.

Vi kommer att få höra om skolans nutid och framtid av rektor **Per Engback**.

Forna elever kommer att uppträda. Kvällens huvudtalare, professor **Bengt af Klintberg**, känd författare och radioröst, berättar om sina minnen från realskolan på 50-talet under den lovande rubriken *Grabben med krut i dojorna*.

Gillets ålderman **Christian Bratt** (student 60) kåserar kort om forna studenter vid Norra Real – nobelpristagare, polarforskare, akademiledamöter och andra kända (eller beryktade) namn.

Bengt Sahlberg, Sveriges förste professor i turism och nybliven Gillebroder, är inte bara norrarealare (student 57) utan även känd jazzpianist. Han spelar ett par nummer för oss.

Den gamla skolorgeln har rustats upp med bidrag från Gillet (se separat notis). **Jan Munck af Rosenschöld** (student 60), bergsingenjör och amatörorganist, väcker minnen genom att låta oss få höra hur orgeln åter ljuder som förr.

Bengt af Klintberg.

Norra Real har adressen **Roslagsgatan 1 (vid Jarlaplan)**. Det finns flera bra busslinjer till Norra Real, linje 2 och 4, samt 42 och 43. Utanför Norra Real finns en hållplats för linje 2 och 42:an stannar vid samma hållplats. Även linje 43 går också till Norra Real. Stombuss 4 stannar på Odengatan invid korsningen av Roslagsgatan. Från den hållplatsen är det ett halvt kvarter att gå, men det är också nära.

Anmälan till middagen sker på sedvanligt sätt genom **insättande av beloppet 275 kr per person på Stockholms-Gillets plusgirokonto 1381-3**. Anmälan ska ha inkommit till Gillet **senast den 2 mars**. Glöm inte att ange namn på deltagarna i meddelandefältet, eftersom vissa banker inte visar avsändarens namn vid internetbetalning.

För eventuella frågor går det bra att kontakta Stockholms-Gillets intendent Urban Schwalbe på tel 08-411 26 48 eller munskänken Kurt Hultgren, tel 0707-88 44 77.

Juni

9 Inspelning födelsedags-CD (Our love is here to stay) Lars Johan Norrby bas, Ulf Karlströmer trummor. Studio Per Hallman i Spånga

Nov
10 Visarkivet; Sunsiders revival

GRUPPEN FÖR SVENSK JAZZHISTORIA, GSJ

Stockholm den 27 oktober 2009

Träff kring SUNSIDERS

Vi fortsätter med våra jazzhistoriska träffar i samarbete med Visarkivets jazzavdelning . Gamla och nya vänner inbjuds till en afton kring Sunsiders, den ungdomliga orkester som 1959-63 leddes av Arthur Österwall, föreståndare på Sunside, ungdomsgården på Malmskillnadsgatan i Johannes församling.

Tid: Tisdagen den 10 november 2009, kl 17.00

Plats: Visarkivets jazzavdelning
Torsgatan 21, Stockholm. Plan 3. (d v s 1 tr ner)

Det hela har planerats i samarbete med förra Sunsiders-medlemmarna Bengt Sahlberg (piano) och Nicke Wöhrmann (gitarr), som vänligt letat bland bilder, klipp och minnen. Vi hoppas också att andra gamla Sunsiders-medlemmar kan vara med!

Vi tittar på stillbilder och film, bland annat från Sunside och från TV-jazzen 1958. Till detta tillhandahålls förfriskningar med lämpliga tilltugg typ bröd och ost! Vi hoppas du kan komma och är tacksamma om du vill meddela detta till Kjell-Åke Svensson på tel 08 – 407 17 45 eller till kjell-ake.svensson@swedejazz.se senast den 6 november.

Varmt välkommen!

Arbetsutskottet

(det vill säga Jan Bruér, Jens Lindgren, Bengt Nyquist, Kjell-Åke Svensson, Lars Westin, Martin Westin)

Litet om GSJ:
GSJ är en ideell förening som bedriver och främjar forskning kring jazzmusikens framväxt och utveckling i Sverige. GSJ bildades 1977 av bland andra basisten och jazzlegendaren Thore Jederby (1913-84). 1982 inrättades Svenskt Visarkivs jazzavdelning som en direkt följd av GSJs forskning. GSJ är fortsatt fristående men samarbetar med SVAs jazzavdelning. Bandade intervjuer har gjorts med cirka 500 musiker och andra aktörer inom svensk jazz. Många har under åren testamenterat eller på annat sätt överlåtit material till GSJ.

2010
Febr
1 Mixning av CD-skiva "Memories of Me" hos Per Hallman, ToneZone Studios

Juni
3 Spelar på Robin Torstenssons begravning i Ekerö kyrka (spelade på Robins bröllop 3 juni 1960)

Den 19 mars 2011 firades 15-års jubileum av min första medverkan den 23 mars 1996 i radioprgrammet Mälaröjazz, Radio Viking 101,4 MHz, lördagar mellan 13.00 - 15.00.

Musikanter

Listan över musikanter är inte helt komplett. Bland annat i Sunsiders storband vickade olika musiker. I andra band där jag vickat har inte alla musiker nedtecknats.

Trumslagare

Bengt Sundin
Bertil Frylmark
Bertil Lövdahls trumslagare?
Björn Borell
Björn Ågeryd
Bosse Holmberg
Bosse Skoglund
Christian Schwindt
Conny Svensson
Curt Silvéns trumslagare?
Emil Ivrings trumslagare?
Fredrik Norén
Gunnar Andered
Gunnar Lundqvist
Gunnar Reichmann
Göran Alfheim
Göran Enbäck
Göran Ydermark
Hasse Fransson
Hasse Karlsson
Hasse Lindskog
Ivan (Ivve) Oscarsson
Jan Tengedahl
Janne Carlsson
Jansi Lövgren
K G Johnsson
Karl Fast
Karl-Åke Spjuth
Lasse Gigge Johnson
Lasse Greens trumslagare?
Leif Håkansson
Leif Wennerström
Lennart Lövegaard
Nisse Thorell
Olle Bergmans trumslagare?
Olle Törnqvists trumslagare?
Owe Lindbom
Per Hultén
Per Ivan Persson
Ralph Fernlund
Reimers Ekberg
Rolf Jupiter
Rolf Lindgren
Rune Carlson
Röjarn Nyberg
Stig Adils trumslagare? Björn Sjödin?
Sune Spångberg
Sven Sjöberg
Sven-Erik Materne
Ture Holmström
Uffe Söderholm
Ulf Carlsson
Ulf Dahlströms trumslagare?
Ulf Karlströmer
Åke Larsén

Basister

Arne Wilhelmsson
Arthur Österwall
Bengt Meder
Björn Alke
Björn Hagerman
Börje Klingvall
Claes Lindroth
Conny Lundin
Christer Holmberg
Curt Silvéns basist
Emil Ivrings basist?
Erik Lundborg
Folke Hyltenfeldt
Georg Riedel
Gunnar Almstedt
Gunnar Johnson
Göran Enbäcks basist?
Göran Pettersson
Gösta Nygårds
Hans Arrhusius
Harriet Lundin
Hasse Bernvall
Jan Bergnér
Jan Fellbom
Jan Lövgren
Kalle Melkerud
Kurt Lindgren

Lars-Johan Norrby
Lasse Andersson
Lasse Burman
Lasse Greens basist?
Leif Blomquist
Leif Malm
Lennart Lövegaards basist?
Ola Sterner
Olle Bergmans basist
Olle Reuterbring
Olle Törnqvists basist?
Pelle Karlsson
Per Norlén
Rolf Blylods
Rolf Lövgren
Roman Dylag
Rune Bengtsson
Rune Enlund
Sigge Andersson
Stig Adils basist?
Stig Sandström
Sture Nordin
Sture Åkerberg
Sune Larsson
Sven Delblanc
Sven Hessle
Sven Skantz
Tauno Knuutinen
Torbjörn Hultkrantz
Uffe Båth
Ulf Schönborg
Uno Carlén
Västindien

Gitarrister

Anders Danielsson
Bertil Fernqvist
Gunnar Palm
Hans Zetterberg
Ingvar Palm
Kjell Norlén
Lennart Nylén
Nicke Wöhrmann
Olle Bergman
Rune Larsson
Sune Larsson
Toots Thielemans
Uno Carlén

Vibrafonister

Bosse Callström
Curt Ek
Lars Erstrand
Staffan Fischerström
Sven Idar

Flöjtister

Calle Lundborg
Staffan Hallgren
Uffe Andersson
Jerker Halldén

Klarinettister

Anders Linder
Arne Pramerth
Bosse Mossberg
Calle Lundborg
Erling Ribbing
Gösta Linderholm
Hasse Sporre
Lasse Eriksson
Lasse Åhman
Ove Lind
Rune Bengtsson
Östen Warnebring

Altsaxofonister

Bosse Wärmell
Calle Lundborg
Christer Boustedt
Jan Sjunnesson
Jerker Halldén
Wåge Finér

Tenorsaxofonister
Anders Linder
Anders Lindskog
Ben Webster
Berndt Rosengren
Bertil Löfdahl
Björn Netz
Bosse Wärmell
Börje Fredriksson
Calle Lundborg
Chris Holmström
Curt Silvén
Erling Ribbing
Göran Östling
Hacke Björksten
Jerry Bergström
Thomas Fehling
Uffe Andersson

Baritonsaxofonister
Jerker Halldén
Lennart Jansson
Peje Isberg
Per Larsson
Uffe Andersson

Trombonister
Bengt Lindblad
Bo Dahlberg
Caj Siverths
Eje Thelin
Gunnar Larsson
Göran Asplund
Janne Eriksson
Mona Andersson
Peta Knockenhauer
Sven Olsson
Tommy Jacobsson
Torgny Nilsson

Trumpetare
Alf Nilsson
Anders Gravestam
Anders Josephsson
Bengt Larsson
Berndt Kjell
Bertil Löfgren
Bo Hülphers
Bosse Broberg
Eddie Bruhner
Göran Asplund
Jan Allan
Jan Rellmark
Jan Gunnar Stolpe
Lars Färnlöf
Lasse Samuelsson
Claes Strömblad
Olle Törnqvist
Robert ’Porter’ Engström
Staffan Kjellmor
Weine Renliden

Sångerskor/are
Agneta Bauman
Anders Linder
Anita Söderberg
Ann Siverz
Anna-Lena Löfgren
Anna Sundqvist
Annika Risberg
Arthur Österwall
Asta Jäder
Barbro Hörberg
Bertil Englund
Bertil Norgren
Biggi Lund
Björn Alkes fru
Chris Dane
Eva Österberg
MarieJohnsson
Göran Asplund
Gösta Linderholm
Jimmy Justice
Laila Kinnunen
Lena Lundqvist
Lennart Janssons fru
Lill Lindfors
Lill Malmqvist
Oscar Rundqvist

Titti Sjögren
Tosse bark
Per Ivan Perssons fru
Wenche Myhre
Yvonne Norrman
Östen Warnebring

Övriga

Bertil Fernqvist dragspel
Calle Lundborg munspel
Emil Ivring fiol
Gunnar Liedberg fiol
Hacke Björksten elektronik saxofon
Holger Gross banjo
Jerk Fehling ventilbasun
Rune Malmström fiol
Stig Sandström dragspel
Sven Idar lergök
Thord Åkerlund fiol
Toots Thielemanns munspel/vissling

Platser/lokaler

(Platser/lokaler redovisas endast en gång. I ett stort antal fall harett flertal spelningar genomförts på samma ställe. Om inget annat anges ligger lokalen i Stockholmsregionen.)

Konsertlokaler/jazzklubbar

ABF-huset, Sveavägen
Atticsalen, Konserthuset
Birdland
Församlingssalen Stora Essingen
Matteus församlingssal
Mosebacke
Stampen
Stockholms konserthus – Lilla salen
Stockholms konserthus – Stora salen
Stockholms stadshus – Blå Hallen
Sunside

Orkestertävlingar/uppspelningar

Eskilstuna folkets hus
Högalids samrealskola
Medborgarhuset
Musikaliska akademien - Nybrokajen
Vinterpalatset

Danslokaler

Adam o Marie
Baldakinen
Berzeliterassen
Foresta, Lidingö
Göta källare
Kingside
La Visite
PB-källaren, Gamla stan
Sunside
Zanzibar

Festvåningar

Aeroklubben
Appolonia
Bellevueterrassen
Blackebergs festvåning
Borgen
Byggnadsföreningen
Catelin
Danderydsgården
Den gamla tiden
Djurgårdsbrunns värdshus
Drottningholms värdshus
El-Be festvåning
Fjädern
Flustret, Uppsala
Forum
Frösunda herrgård
Godthem
Gillet
Gyllene Freden
Gåshaga, Lidingö

Hammarbystugan
Hasselbacken
Herrängsgården
Högloftet
Jockey Club
Koppartälten
Kristinehovs malmgård
KSAK
Källhagens värdshus
Köping
Lennartsnäs herrgård
Lesjöfors herrgård
Lida, Värmdö
Lidingöbro värdshus
Logården
Långa Raden
Läkarförbundet
Läkarsällskapet
Malmgården
Militärsällskapet
Millesgården
Moderna museet
Norrängsgården, Djursholm
Nyckelvikens herrgård, Nacka
Nyloftet
Operakällaren
Piperska muren
Postiljonen, Farsta
Rastaholm, Ekerö
Regenten
Restaurang Flamingo, Solna
Restaurang i Mälarhöjden
Restaurang Mirola, Jakobsberg
Restaurang Tornet
Restaurang Västberga
Riche
Riddarhuset
Sahlströms festvåning
Siemenshuset
Sjöfartshuset
Skarholmen, Uppsala
Skarpskytten
Solliden
Stadshuskällaren
Stallmästargården
Stora Skuggan
Sture Jarls festvåning
Sällskapet
Tattersall
Teknologföreningen
Tyrol
Ulla Winblad
Ulriksdals värdshus
Van der Lindeska valven, Gamla stan
Vasamuseet
Nordiska museet
Wennergren center
Vällingby
Vällingehus

Folkparker/folkets hus

Almunge
Bandhagens festplats
Björknäspaviljongen
Dala Järna
Flen
Folkets hus Sundbyberg
Hagfors
Hembygdsgården Ekerö
Herrgårn
Hässelby strand
Junsele Forum
Karlhälls folkets hus
Karlstad
Kisa
Kolmården
Kramfors
Lindesberg
Ljugarn
Lohärad
Luleå
Medborgarhuset
Möklinta
Norrskedika
Norrtälje
Nynäshamn
Nävekvarn
Persudden utanför Piteå
Rotebro
Råsta
Siggesfora
Stallarholmen
Storebro
Södertälje folkets hus
Sörfors
Torsåker
Ulvfors

Uppgårdsskolan, Ekerö
Uppsala KAP
Urshult
Vegby
Vendelsö
Visby
Vitabergsparken
Vägsjöfors
Årsunda
Älvnäs festplats, Ekerö
Örnsköldsvik
Östersund

Finland

Vaajakoski
Jyväskylä
Tiridään Lappenranta
Kuusankoski
Kouvola/Koria
Loviisa/Bastion Ungern
Lappenranta/Luumäki
Lemi
Lahti/Vesivehma
Köklaks
Helsingfors/Kerava
Rajamäki
Tavastehus
Suonenjoki
Keruma
Varkaus
Savonlinna
Mikkeli
Savio
Laihia
Tammerfors
Seinejoki
Jakobsstad
Pori
Åbo

Österskland

Bergen
Rostock
Stralsund

Österrike

Wien/Musikverein
Radstadt/Stegebräu
Altenmarkt
Sankt Anton

Hotell/fjällanläggningar

Anglais
Continental
Grand Oscarssalongerna
Grand spegelsalen
Grand Vinterträdgården
Granen, Åre
Hotell Carlton
Hotell Eden
Hotell Malmen
Hotell Reisen
Hotell Kramer, Malmö
Park
Ramundbergets fjällgård, Härjedalen
Saltsjöbadens hotell
Sandhamns hotell
Sheraton hotell
Strand hotell
Sälenstugan, Sälen
Vaxholms hotell

Slott

Djursholms slott
Ekebyhovs slott
Karlbergs slott
Nyköpings slott
Näsby slott
Uppsala slott
Ängby slott

Golfklubbar
Djursholms golfklubb
Drottningholms golfklubb
Kevinge golfklubb
Lidingö golfklubb

Båtar/Kryssningar
Ilmatar, Silja Line
Kungsholm, Svenska Amerika Linjen
Viking i Stockholms skärgård

Regementen
F11:s officersmäss, Nyköping
I1:s officersmäss
Ing 1:s officersmäss
K1:s officersmäss
P 10:s officersmäss, Strängnäs

Skolor/yrkesskolor
Adolf Fredrik
Bandhagen
Brännkyrka läroverk
Dansinstitutet
Humanisten i Sigtuna
Kungsholms läroverk
Lidingö läroverk
Mälarhöjdens skola
Norra Latin
Norra Real
Påhlmans Handelsinstitut
Sveaplans flicklläroverk
TCO-skolan
Vittlockska skolan
Ängbyskolan

Högskolor/studenthem
Berga örlogsskola
GCI
Handelshögskolan
Jerum
Lärargården, Lidingö
Medicinska föreningen MF, Karolinska institutet
Militärhögskolan
Norrbacka institutet
Norrlands nation, Uppsala
Nyponet
Pedagogiska institutet
Rucklet
Sjökrigsskolan, Näsbypark
Skogshögskolan
Socialhögskolan
Stockholms högskola
Tekniska högskolan KTH
Veterinärmedicinska föreningen,
Veterinärhögskolan
Väddö folkhögskola
Västgöta nation, Uppsala
Åbo akademi, Finland

Kyrkor
Adolf Fredrik
Ekerö kyrka
Förlösa kyrka, Kalmar
Junsele kyrka
Lovö kyrka
Mormonkyrkan
Värmdö kyrka

Radio7TV
Radiotjänst Karlaplan
Radiotjänst Kungsgatan 8
Radiohuset
Södra teatern
Helsingfors, Finland
Stralsund, Östtyskland

Övrigt
Alvikshallen
Amerikanska ambassaden
Beckomberga
Björns trädgård
Blackeberg
Club D'or
Crown Club
Dux
Ekebyhovsskolan, Ekerö
Eriksdalshallen
Floras kulle
Fredrikshovs idrottsförening
Handelsbanken, Club 21
Häggvik
Hässelby ungdomsgård
Italienska kulturinstitutet
Italienska ambassadörens bostad St Pauls-
gatan
Judiska centret
KFUK
Konsthistoriska klubben
Kungsträdgården
Lions klubb Bromma
Lions, Tappströmsskolan Ekerö
Mariebergsgården
NK
Norra Reals aula
Närlundaskolan, Ekerö
Philips
Saxaren
SJ
Skurustugan
Skånska banken
Solberga ungdomsgård
Solna ungdomsgård
Stenhamra fritidsgård
St Görans gymnasium
St Görans sjukhus
Stockholmsbörsen
Stortorget, Gamla stan
Svartsjö biograf, Ekerö
Tekniska museet
Texas bar
Utrikespolitiska klubben
Västberga ungdomsgård
Västerås lasarett
Älvsjö ungdomsgård

hemsida:www.ebsahlberg.se